



Bologna, 20 maggio 2026

Care Socie, Cari Soci,

con l'arrivo della bella stagione è giunto il momento di ritrovarci per il nostro tradizionale appuntamento di chiusura prima delle ferie. Il Consiglio Direttivo è felice di invitarvi alla nostra **FESTA DI INIZIO ESTATE**, un'occasione speciale per salutarci e darci l'arrivederci al prossimo autunno.

Guardando al cammino fatto insieme dall'autunno 2025 a oggi, possiamo dire con orgoglio che è stato un periodo ricco di grandi soddisfazioni. Tra conferenze, visite guidate, cene sociali e gite, il nostro calendario è stato più vivo che mai, ed il merito va soprattutto a voi: desideriamo pertanto ringraziare di cuore tutti i soci per la numerosa e calorosa presenza a ogni singola iniziativa. Ci salutiamo quindi con l'entusiasmo e la fiducia che, dopo la pausa estiva, ci attenderà un nuovo periodo altrettanto ricco di appuntamenti, che speriamo continueranno a incontrare il vostro interesse e il vostro favore.

Vi aspettiamo per festeggiare e brindare insieme:

Venerdì 19 giugno 2026, ore 19,30

in una bellissima location, tra il verde

Ristorante Valfiore - Via Lambertini 20 - San Lazzaro di Savena

Potremo così godere di una piacevole cena all'aperto in un'atmosfera rilassante e festosa (in caso di maltempo, una bella sala interna ci conterrà tutti).

La serata si articolerà in

- ❖ ***aperitivo***
- ❖ ***cena a buffet***

Alla "Festa" sono graditi soci e loro ospiti.

Il contributo per la serata è previsto in €45,00, ma per i soci è ridotto ad €40,00.

Prenotazione presso la Segretaria **Tiziana Ruggeri (Cell. 335/7100676) - E-mail ruggeri.tiziana@gmail.com entro il giorno 8 giugno.**

Per evidenti motivi legati alle esigenze organizzative, potranno partecipare alla serata solo coloro che avranno prenotato ed effettuato il bonifico nei termini di cui sopra (entro l'8 giugno) a

CENACOLO GALILEIANO - IBAN: IT10Q 0538 702425 000003437782

in quanto ***non è possibile prenotare e pagare la sera della cena.***

Non mancate, la vostra presenza rende speciale il nostro Circolo!

Un caro saluto!

CENACOLO GALILEIANO DI CULTURA E ATTUALITÀ

Il Consiglio Direttivo e

La Presidente Gabriella Piccinini

RISTORANTE VILLA VALFIORE



INDICAZIONI PER RAGGIUNGERE IL RISTORANTE VILLA VALFIORE

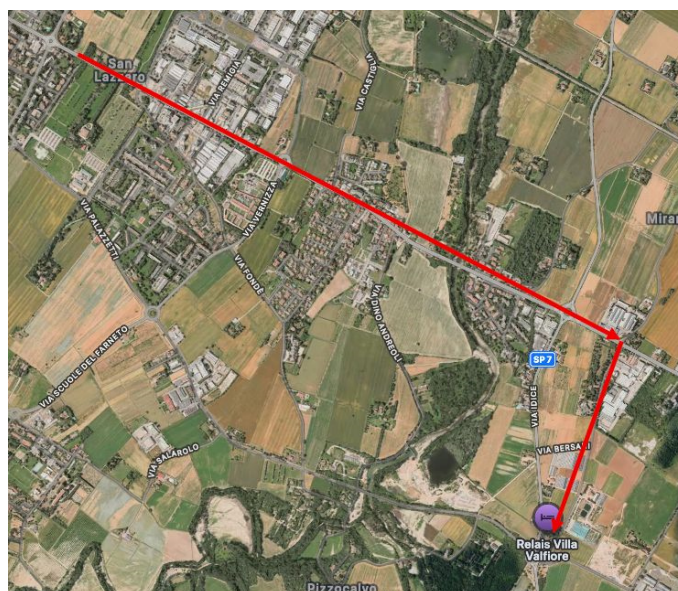

*Da San Lazzaro proseguire sulla via Emilia in direzione Ozzano Emilia.
Superato l'abitato di Idice, 800 m. circa dopo il fiume sull'omonimo torrente, alla prima rotonda (caratterizzata da alcuni silos in acciaio sulla sinistra) svoltare a destra in via Lambertini, con direzione Monterenzio.
Proseguire dritto per circa 1.200 m.
Alla successiva rotonda imboccare la quarta via a sinistra (direzione Ozzano) ed arrivo al parcheggio del ristorante che si trova subito a sinistra a 20 m. dalla predetta rotonda.*